

Aviso de Ciclón Tropical en el Océano Atlántico

No. Aviso: 01

Ciudad de México a 31 de Julio del 2017.

Emisión: 05:15h

Servicio Meteorológico Nacional, fuente oficial del Gobierno de México, emite el siguiente aviso:

Síntesis:DEPRESIÓN TROPICAL SEIS EN EL OCÉANO ATLÁNTICO, NO AFECTA AL PAÍS

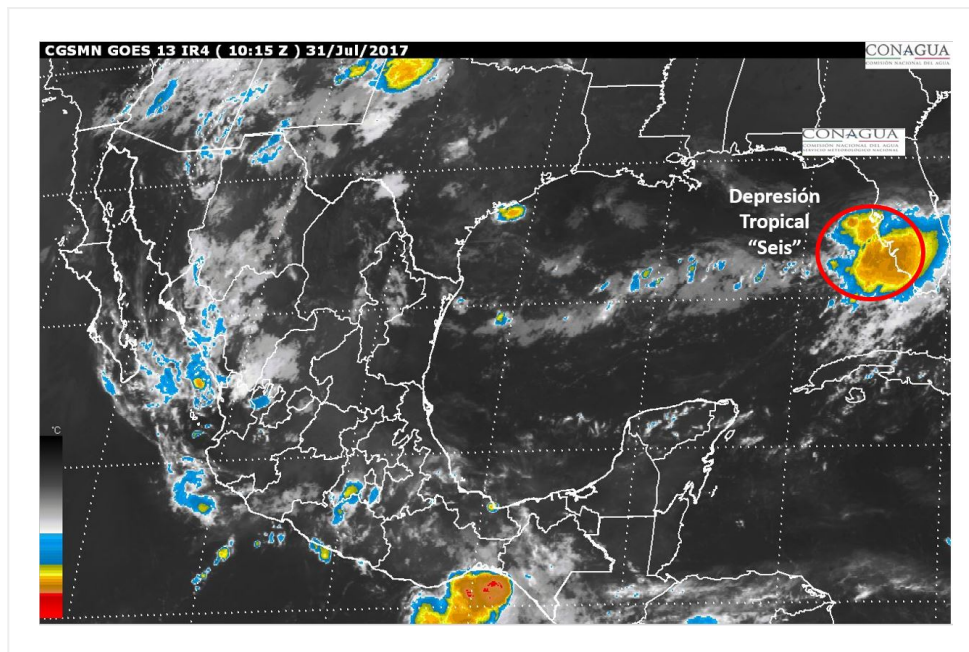

Situación Actual:

Se ha formado la Depresión Tropical "SEIS" sobre el noreste del Golfo de México, no afecta al país.

Condiciones Actuales		
Hora local (hora gmt)	05:00 (10:00 GMT)	
Ubicación del centro del ciclón	Latitud Norte:27.7°	Longitud Oeste: 83.5°
Distancia al lugar más cercano	770 km al nor-noreste de Cabo Catoche, Q. Roo. 105 km al oeste-suroeste de Tampa, Florida, EUA.	
Desplazamiento actual:	Este (90°) a 13 km/h	
Vientos máximos [km/h]:	Sostenidos: 55 km/h	Rachas: 75 km/h
Presión mínima central [hpa]:	1008 hPa	

Condiciones Actuales

Pronóstico de lluvia	No afecta al país.
-----------------------------	--------------------

PRONÓSTICO VALIDO AL DÍA/HORA LOCAL TIEMPO CENTRO	LATITUD NORTE	LONG. OESTE	VIENTOS [Km/h]	CATEGORÍA	UBICACIÓN (en km)
31/13h	27.7	82.4	55/75	Depresión Tropical	830 km al noreste de Cabo Catoche, Q. Roo.
01/01h	28.3	80.6	55/75	Depresión Tropical	990 km al noreste de Cabo Catoche, Q. Roo.
01/13h	29.8	78.6	55/75	Depresión Tropical	1,265 km al noreste de Cancún, Q. Roo.
02/01h	31.6	76.5	55/75	Depresión Tropical	1,545 km al noreste de Cancún, Q. Roo.
03/01h	34.5	72.0	55/75	Depresión Tropical	2,055 km al noreste de Cabo Catoche, Q. Roo.

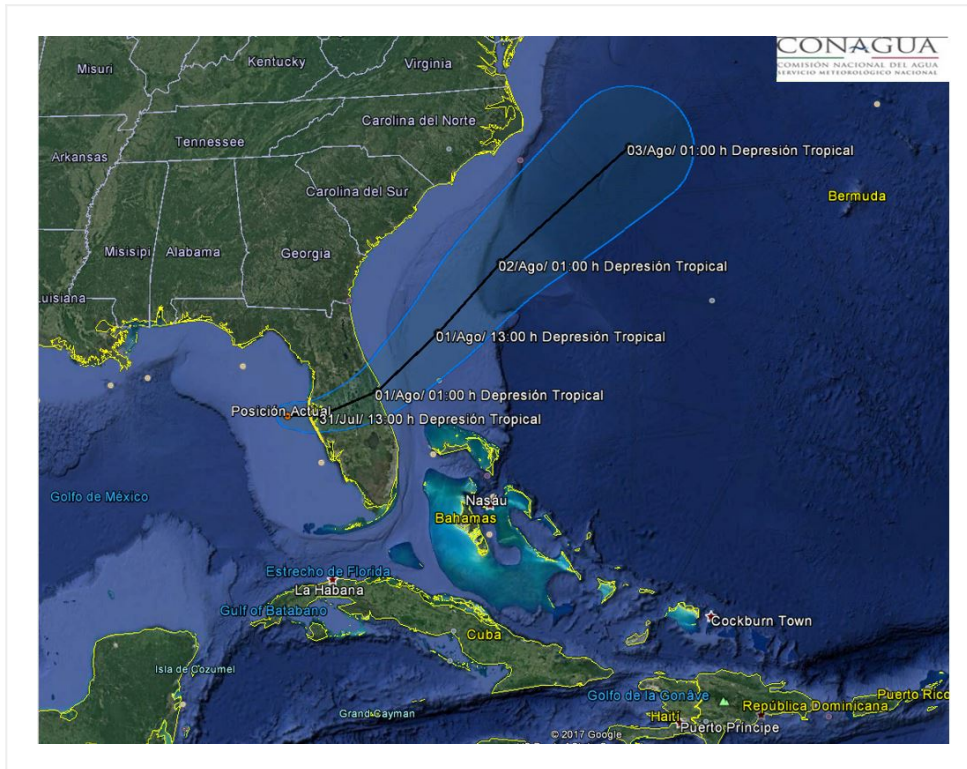

Trayectoria pronóstico de la Depresión Tropical "Seis"

Aviso No.	Fecha / Hora local CDT	Lat. Norte	Long. Oeste	Distancia más cercana (km)	Viento m. / rachas	Categoría	Avance

01	31 jul / 05:00	27.7	83.5	770 km al nor-noreste de Cabo Catoche, Q. Roo. 105 km al oeste-suroeste de Tampa, Florida, EUA.	55/75	Depresión Tropical	Este (90°) a 13 km/h
----	-------------------	------	------	----------------------------------------------------------------------------------------------------------	-------	-----------------------	-------------------------

**EL SIGUIENTE AVISO SE EMITIRÁ A LAS 07:15HRS TIEMPO DEL CENTRO O ANTES SI OCURREN
CAMBIOS SIGNIFICATIVOS**

Pronosticador: RAFAEL TREJO V.

Revisó: MARCO A. LUGO G.